



**PROGRAMA MADRE CANGURO  
HOSPITAL NACIONAL DOCENTE  
MADRE NIÑO "SAN BARTOLOMÉ"**

**DR. RAÚL URQUIZO ARESTEGUI**  
JEFE DEL DEPARTAMENTO DE PEDIATRIA  
**HOSPITAL AMIGO DE LA  
MADRE Y EL NIÑO  
PERÚ**

# **PROGRAMAS CANGUROS QUE SE DESARROLLAN EN EL PAIS**

**1987 PROGRAMA PILOTO MADRE CANGURO : HOSPITAL "SAN BARTOLOMÉ"**  
**Coordinador: Raúl Urquizo Aréstegui**

**1988 Hospital Nacional Cayetano Heredia Lima**

**1990 Hospital Santa Rosa Lima**

**1990 Hospital de Apoyo Iquitos**

**1993 Iniciativa Hospital Amigo de la Madre y el Niño**

**1994 Difusión del Programa a nivel Nacional**

**1996 Difusión en la Iniciativa Programa Nacional Reducción de la  
mortalidad Materna**

**2000 Hospital Guillermo Almenara ESSALUD Lima**

**2007 Hospital Belén Trujillo**

**2010 Instituto Materno Perinatal**

# CAPACITACION PROGRAMAS MADRE CANGURO

- 1987 Capacitación en el Instituto Materno de Bogotá durante 15 días apoyo de UNICEF
- 1987 Capacitación Hospital “San Bartolomé” con apoyo de UNICEF como Programa Piloto del Ministerio de Salud
- 1988 Exposición el Programa Madre Canguro en Congreso Científicos
- 1990 Programa de capacitación Proyecto PROCAME I de la Universidad Peruana Cayetano Heredia
- 1993 Iniciativa Hospital Amigo de la Madre y el Niño proyecto del MINSA con apoyo de UNICEF
- 1996 Programa de capacitación reducción de la mortalidad materna MINSA-UNICEF
- 2000 Proyecto 2000 Materno neonatal del MINSA
- 2002 Introducción en el programa curricular Universidad Científica del Sur
- 2000-2008 Programa de pasantías del MINSA, UNICEF, PARSALUD
- 2000-2012 Capacitación en Residentado Médico de Pediatría y Neonatología



# Mortalidad Neonatal en el Perú por Regiones



# TMN Hospitales y ESSALUD Nacional 2002-2011

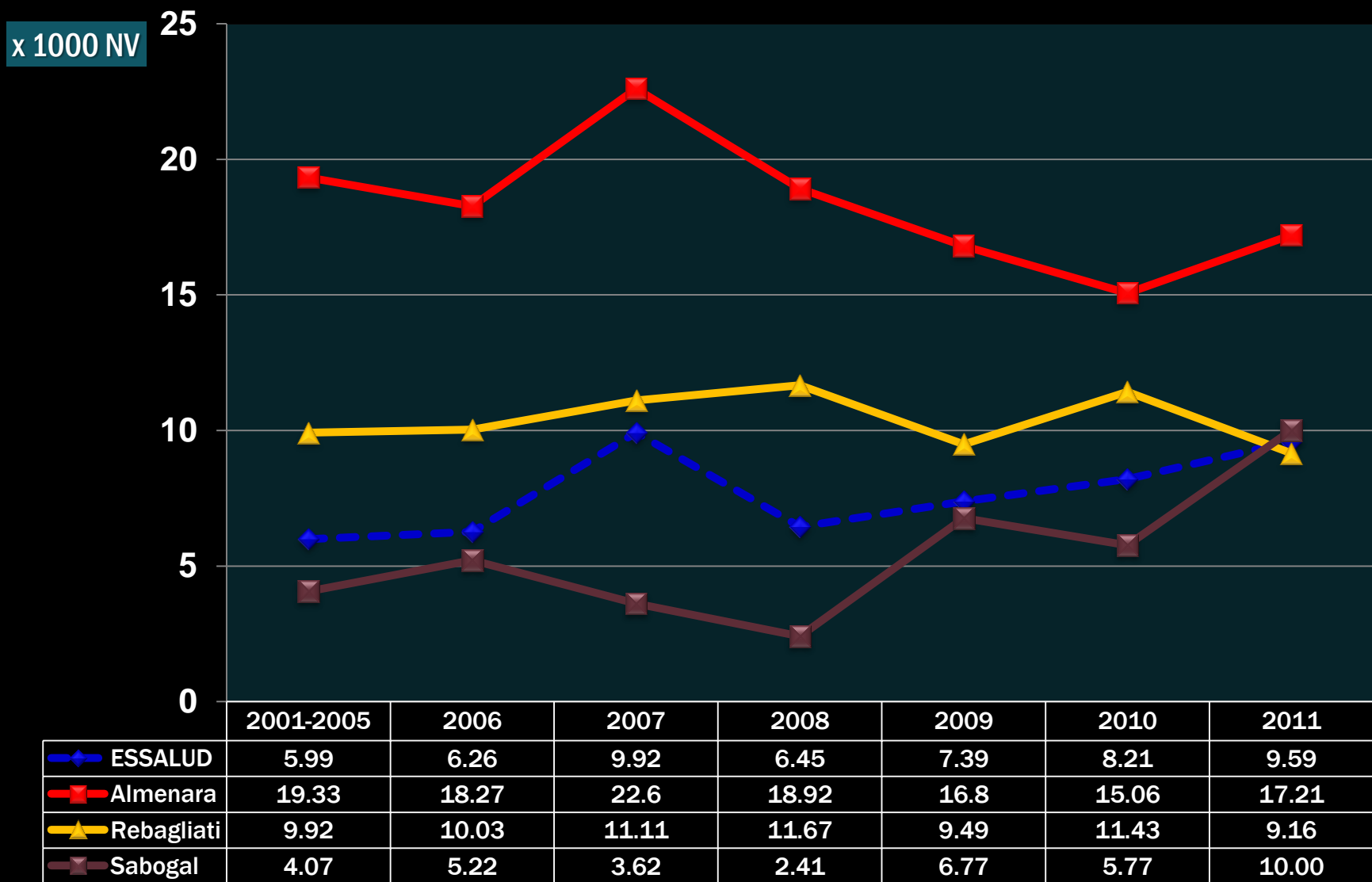

# TASA DE MORTALIDAD GENERAL MINSA 2011

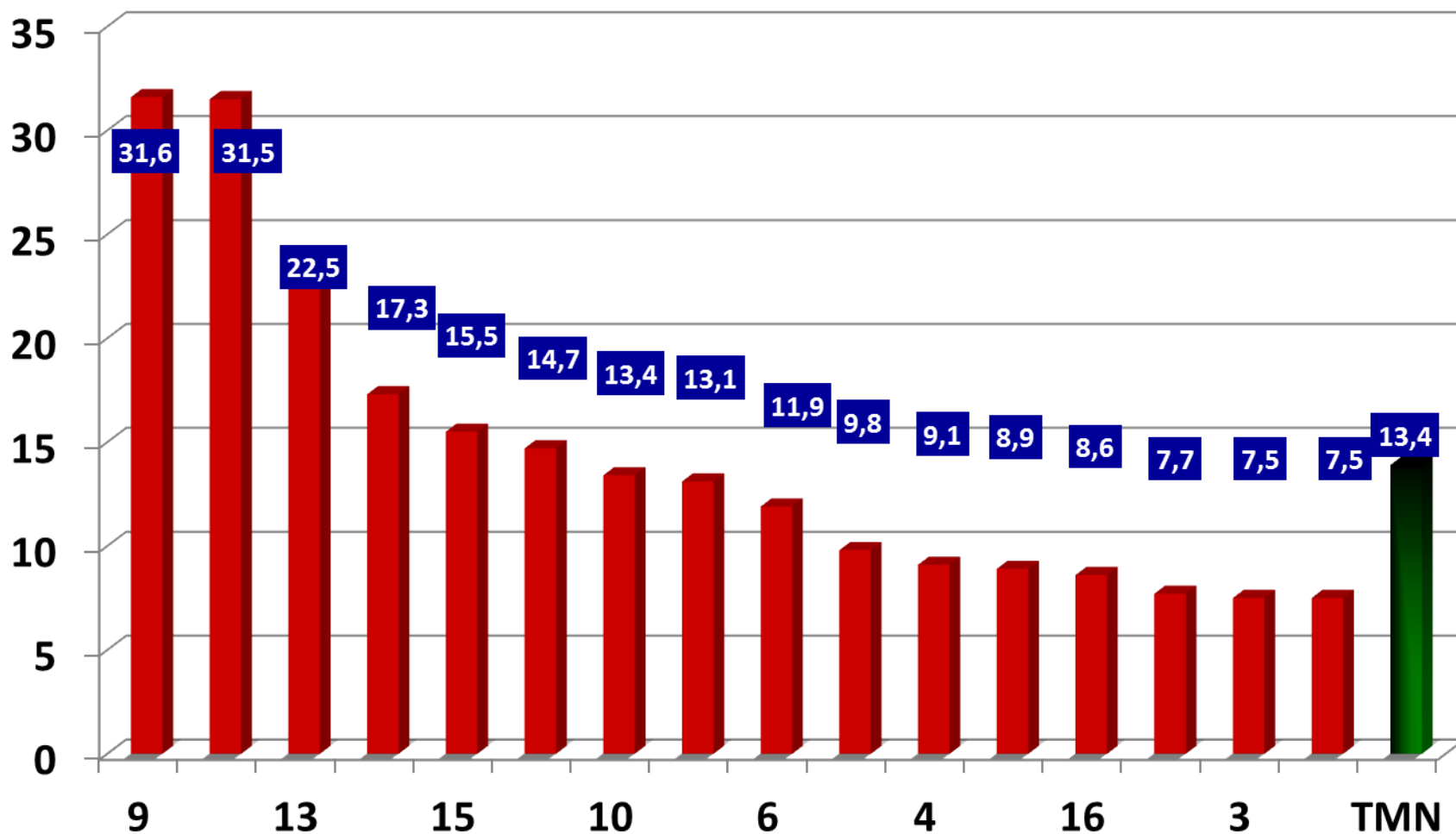

# TASA DE MORTALIDAD NEONATAL MINSA LIMA 2011

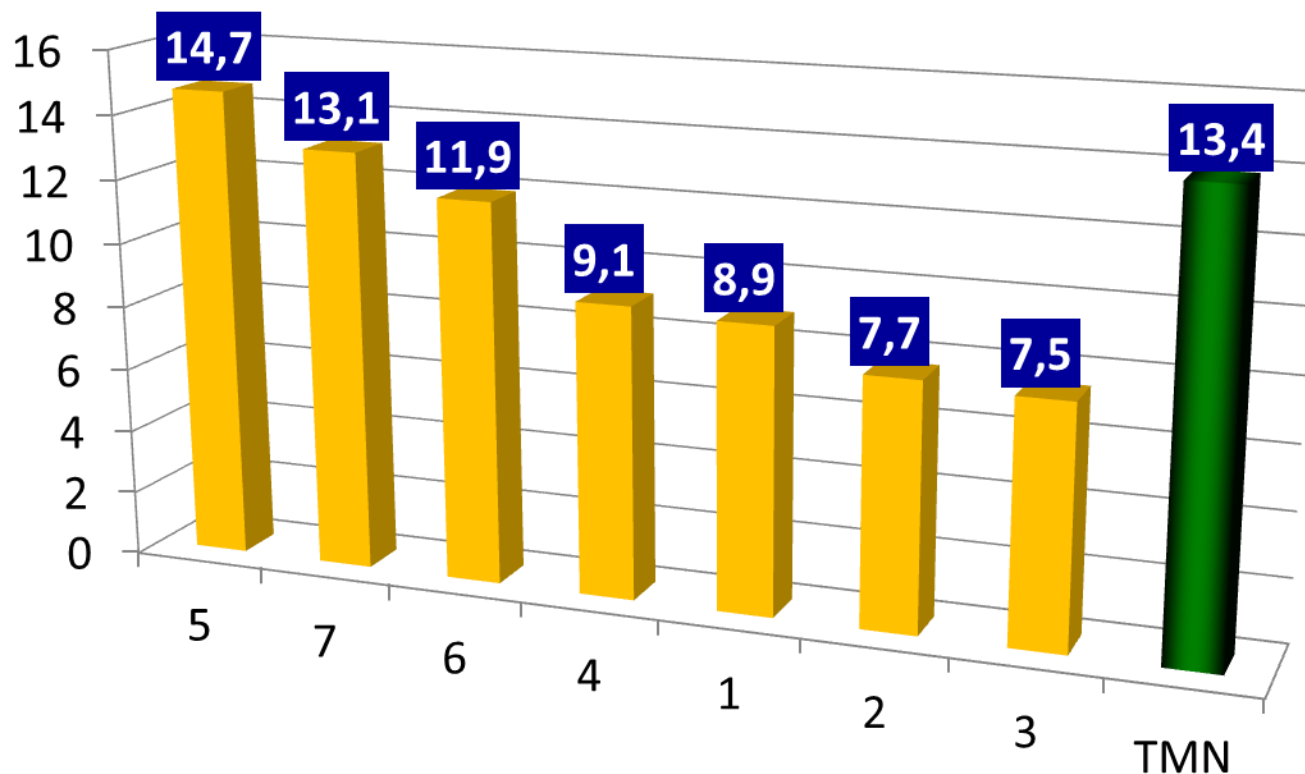

# TASA DE MORTALIDAD NEONATAL

## Provincias 2011

TMN

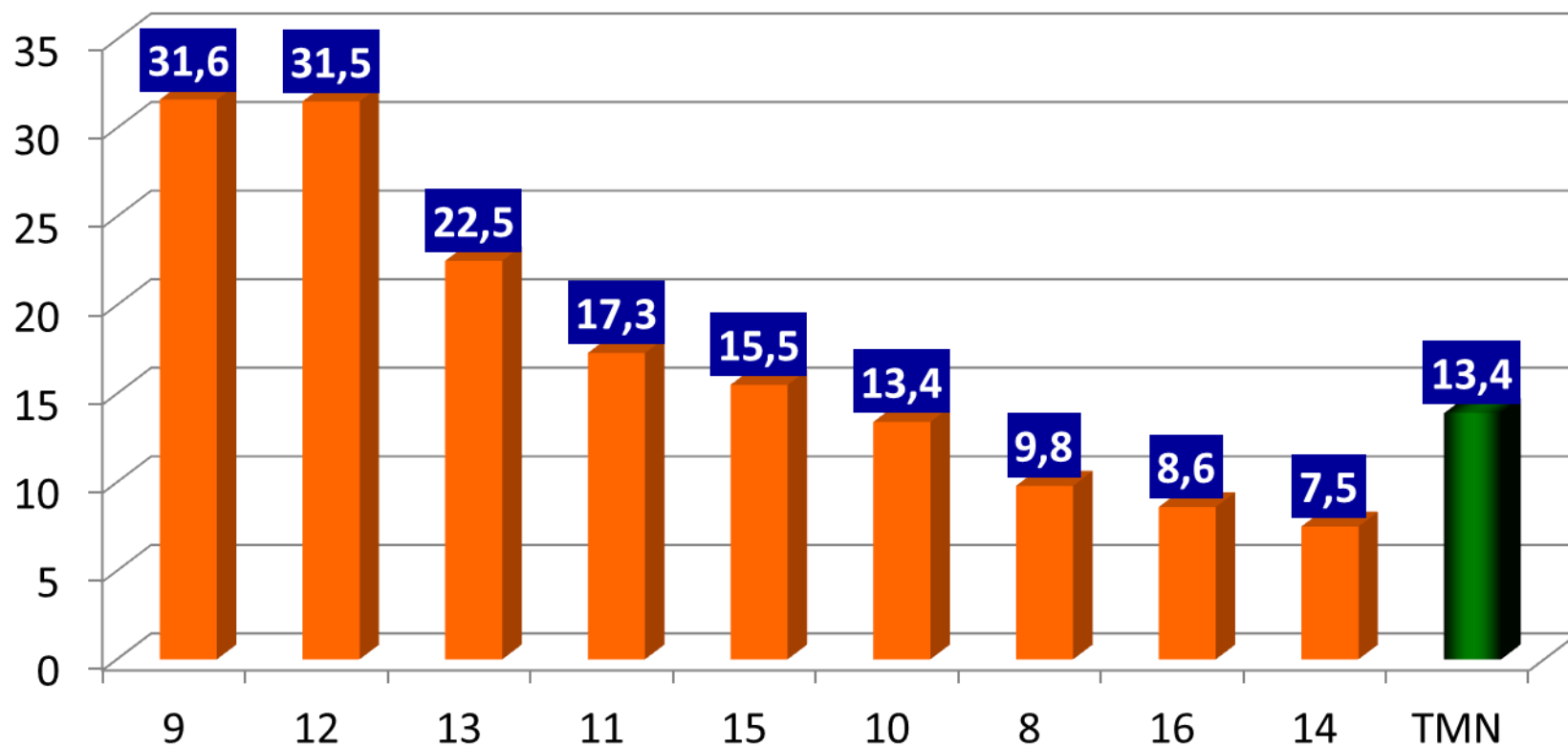



# Tasa de Mortalidad Neonatal HONADOMANI "San Bartolomé" ENERO - DICIEMBRE 2000-2012

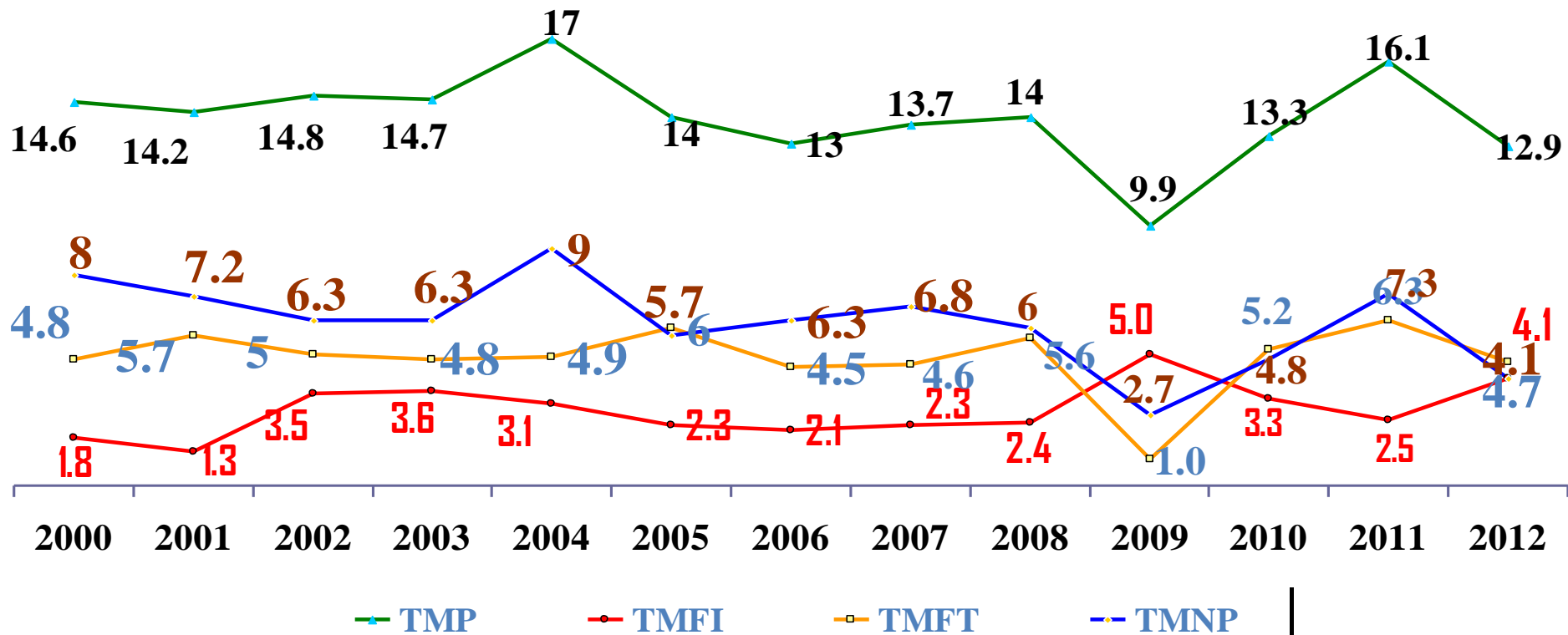

# MORTALIDAD, PARTOS, PREMATUROS, RNBPN, FECUNDIDAD, EMBARAZO ADOLESCENTE HOSPITAL “SAN BARTOLOMÉ”

	2008	2009	2010	2011	2012
N° PARTOS	7527	7662	6862	7012	6787
%PREMATUROS	10%	9%	9,6%	9,7%	9,5%
%RNBPN	7%	6,9%	6,9%	6,8%	6,2%
MORTALIDAD PERINATAL	14‰	9,9‰	13,3‰	16,1‰	12,9‰
FECUNDIDAD	2,4	2,6	2,5	2,6	2,6
EMBARAZO ADOLESCENTE	16%	13,1%	14%	13,3%	11,5%

FUENTE: SIP 2000

# SALUD MATERNO NEONATAL

PROGRAMA/INDICADOR	2000	2007	2009	2010
MORTALIDAD NEONATAL	23	15	13	11
TASA DE FECUNDIDAD	2.9	2.4	2.6	2.5
CPN EN PRIMER TRIMESTRE	58	71.3	72.4	73
6 O MAS CONTROLES PRENATALES	50.6	76.4	80.8	81
PARTOS INSTITUCIONALES AREA RURAL	23.4	49.4	55	58.4
PARTOS INSTITUCIONALES	57.6	76	79.1	81
PARTO RURAL ATENDIDO POR UN PROFESIONAL DE SALUD	29	52.7	61	63.7
PARTO ATENDIDO POR UN PROFESIONAL DE SALUD	62.5	76.5	82.5	83.8

# SALUD MATERNO NEONATAL

## PROGRAMA JUNTOS

	2000	2007	2009	2010
CPN PRIMER TRIMESTRE	38.5	61	64.9	67.3
CPN > 6	24.4	66	75.8	77.2
PARTO INSTITUCIONAL AREA RURAL	13.6	42.2	50.9	56.8
PARTO INSTITUCIONAL	14.7	44.1	54.5	60.4
PARTO ESTABLECIMIENTO DE SALUD AREA RURAL ATENDIDO POR PROFESIONAL DE SALUD	18.7	44.7	58.9	66.8
PARTO ATENDIDO POR PROFESIONAL DE SALUD	20	46.4	62.1	66.8

Fuente: INEI ENDES 2000-2010

# INICIO DE LA LACTANCIA MATERNA EN LA PRIMERA HORA DE VIDA DEL RECIEN NACIDO PERÚ

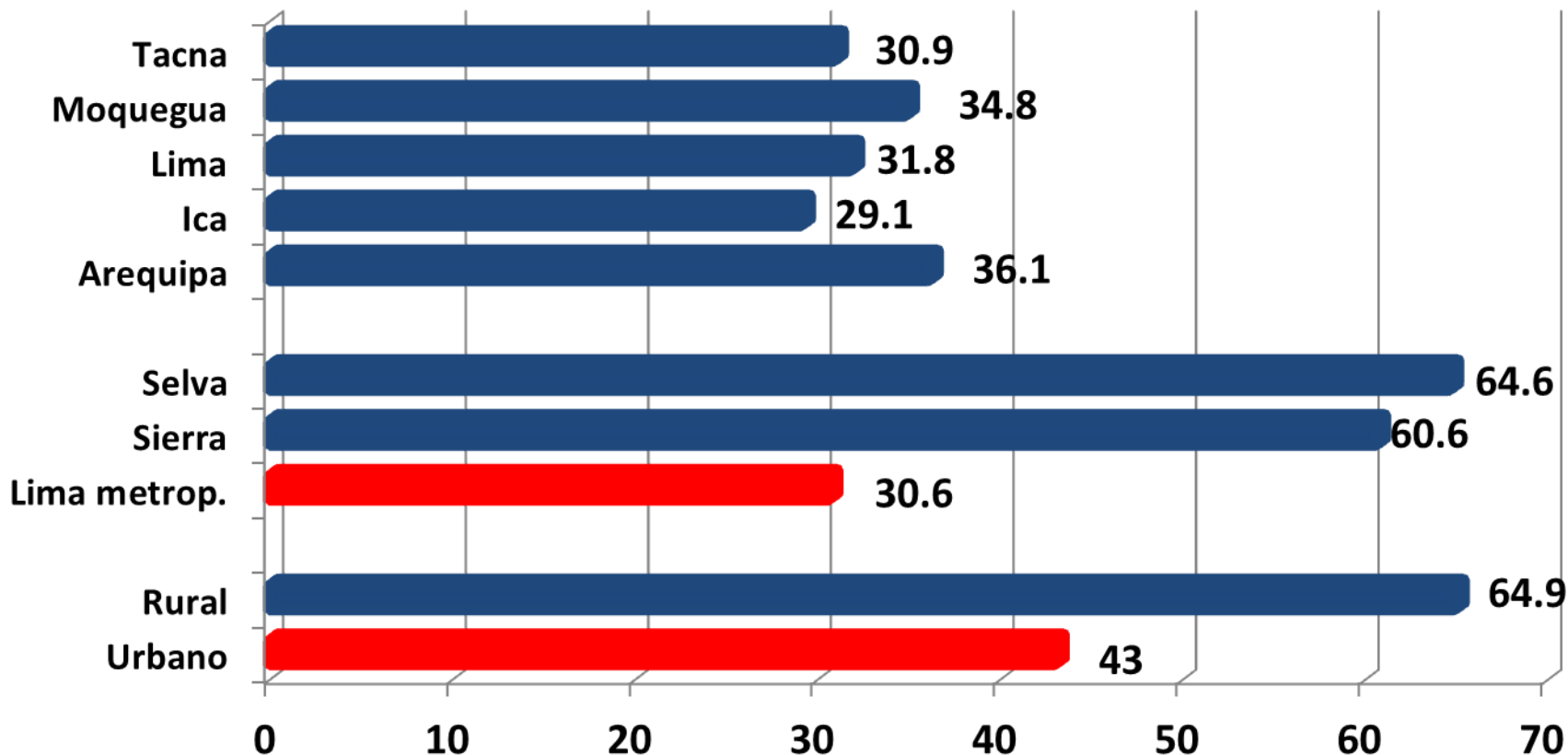

FUENTE: INEI ENDES 2011





# **PROGRAMA MADRE ACOMPAÑANTE**

- **PERMITIMOS QUE LA MADRE SE QUEDE EN EL HOSPITAL EL TIEMPO NECESARIO HASTA QUE LA MADRE APRENDA LA TÉCNICA DE MAMA CANGURO Y SALGA DE ALTA JUNTOS LA MADRE Y EL BEBÉ CANGURO**
- **SI EL RECIEN NACIDO CANGURO REINGRESA AL HOSPITAL , LA MADRE LO ALOJAMOS EN MADRE ACOMPAÑANTE**
- **SI LA MADRE REINGRESA POR ALGUNA ENFERMEDAD SU HIJO TAMBIEN REINGRESA COMO UN DERECHO PARA SEGUIR RECIBIENDO L.M.E**

# IMPACTO DEL PROGRAMA MADRE ACOMPAÑANTE

- ❖ **MAYOR INCIDENCIA DE LA L.M.E**
- ❖ **EL R.N. DE RIESGO RECIBE MAYOR ESTIMULACIÓN**
- ❖ **LA MADRE ADQUIERE MAS SEGURIDAD, CONFIANZA Y DESTREZA EN EL MANEJO DE SU HIJO CANGURO**
- ❖ **LA RECUPERACIÓN DEL R.N. ES MAS RÁPIDO**
- ❖ **HAY MENOR TIEMPO DE HOSPITALIZACIÓN**
- ❖ **DISMINUYE LA MORBI-MORTALIDAD NEONATAL**
- ❖ **NO HAY ABANDONO DE NIÑOS**











rutas  
ciegos  
★ Gracias ★







**MADRE ACOMPAÑANTE**

# Control y seguimiento niños canguros

- Actualmente se tiene 1900 niños canguros en el programa
- Control por cinco años
- Control por las especialidades pediátricas:  
Neurología, oftalmología, medicina física y rehabilitación, neumología, otorrinolaringología, gastroenterología, Psicología, nutricionista y pediatría
- Tasa de deserción 30% en el control ambulatorio
- Se esta implementando un Banco de Leche
- Esta presupuestado la atención del Programa Madre Canguro con el seguro SIS del MINSA
- Tiene presupuesto para folletos del método canguro para la madre





# TAREAS

- **CREAR CENTROS DE CAPACITACIÓN A NIVEL NACIONAL Y LATINOAMERICANO**
- **PROMOVER LA IMPLEMENTACIÓN DEL PROGRAMA MADRE CANGURO COMO LA INICIATIVA HOSPITAL AMIGO DE LA MADRE Y EL NIÑO**
- **IMPLEMENTAR EL PROGRAMA MADRE ACOMPAÑANTE**
- **IMPLEMENTAR EN LA CURRICULA DE PREGRADO Y POST GRADO DE PEDIATRÍA**



Hospital Amigo de la Madre y el Niño

Programa:  
Madre Canguro



ANTE CUALQUIER EMERGENCIA  
PUEDES ACUDIR AL HOSPITAL  
LAS 24 HORAS DEL DIA  
Av. Alfonso Ugarte 825 - Cercado

RECUERDA, EL CONSULTORIO DE  
NEONATOLOGÍA ATIENDE  
MAÑANA Y TARDE O PUEDES  
LLAMAR A LOS TELEFONOS:  
330-3521, 330-9010 Anexos: 252-272

## Consejos prácticos para tener abundante Leche



Tu Hospital Amigo de la Madre y el Niño

Av. Alfonso Ugarte N° 825 - Cercado de Lima  
Teléf.: 201-0400 Anexos: 252-270-272  
[www.sanbartolome.gob.pe](http://www.sanbartolome.gob.pe)



# TIEMPO DE HOSPITALIZACION VS PESO RN

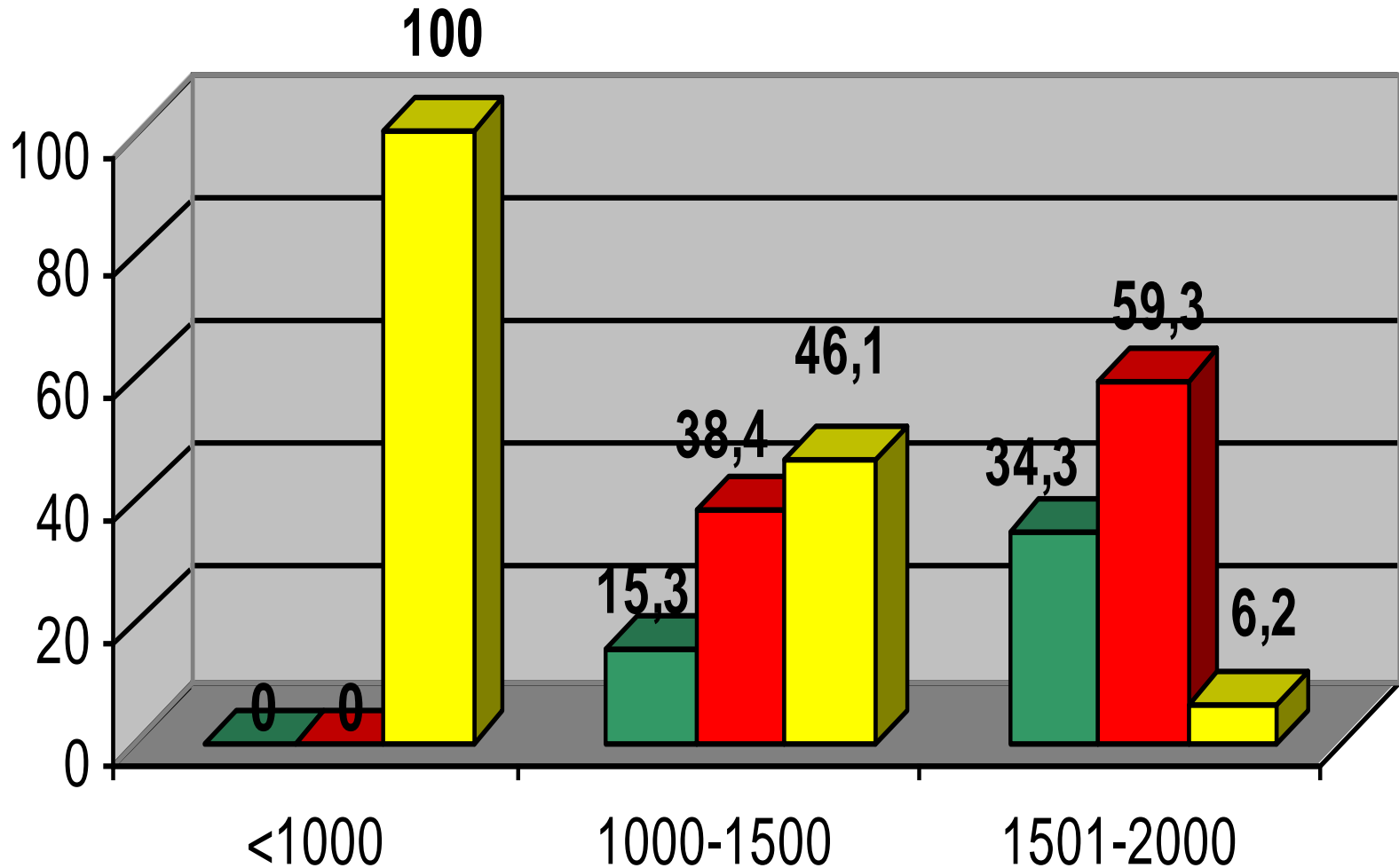

**■ < 7 Dias   ■ 7-14 Dias   ■ > 14 Días**



**MUCHAS  
GRACIAS  
PREGUNTAS**